

ÍNDICE

1. PG-00	PARCELAS CATASTRALES Y AREA VALLADA
2. PG-01	PARCELA Nº1 ORDENACIÓN INTERIOR
3. PG-02	PARCELA Nº2 ORDENACIÓN INTERIOR
4. PG-03	PARCELA Nº3 ORDENACIÓN INTERIOR
5. PG-04	PARCELA Nº4 ORDENACIÓN INTERIOR
6. PG-05	PARCELA Nº5 ORDENACIÓN INTERIOR
7. PG-06	PARCELA Nº6 ORDENACIÓN INTERIOR
8. PG-07	PARCELA Nº7 ORDENACIÓN INTERIOR
9. PG-08	PARCELA Nº8 ORDENACIÓN INTERIOR
10. PG-09	PARCELA Nº9 ORDENACIÓN INTERIOR
11. PG-10	PARCELA Nº10 ORDENACIÓN INTERIOR
12. PG-11	PARCELA Nº11 ORDENACIÓN INTERIOR
13. PG-12	PARCELA Nº12 ORDENACIÓN INTERIOR
14. PG-13	PARCELA Nº13 ORDENACIÓN INTERIOR
15. VA-01	SUPERFICIES PARCIALES RECINTOS VALLADOS
16. IT-01	ITINERARIOS DE ACCESOS



y01471cf792a1b143707e62260a0b2bA

El código de verificación (CSV) permite la verificación de la integridad de una copia de este documento electrónico. Este documento incorpora firma electrónica de acuerdo a la Ley 59/2003, de 19 de diciembre, de firma electrónica
<https://sede.mula.regiondemurcia.es/validacionDoc/index.jsp?entidad=30029>

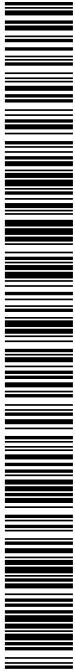

y01471c792a1b143707662260a0b2bA

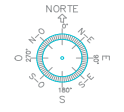
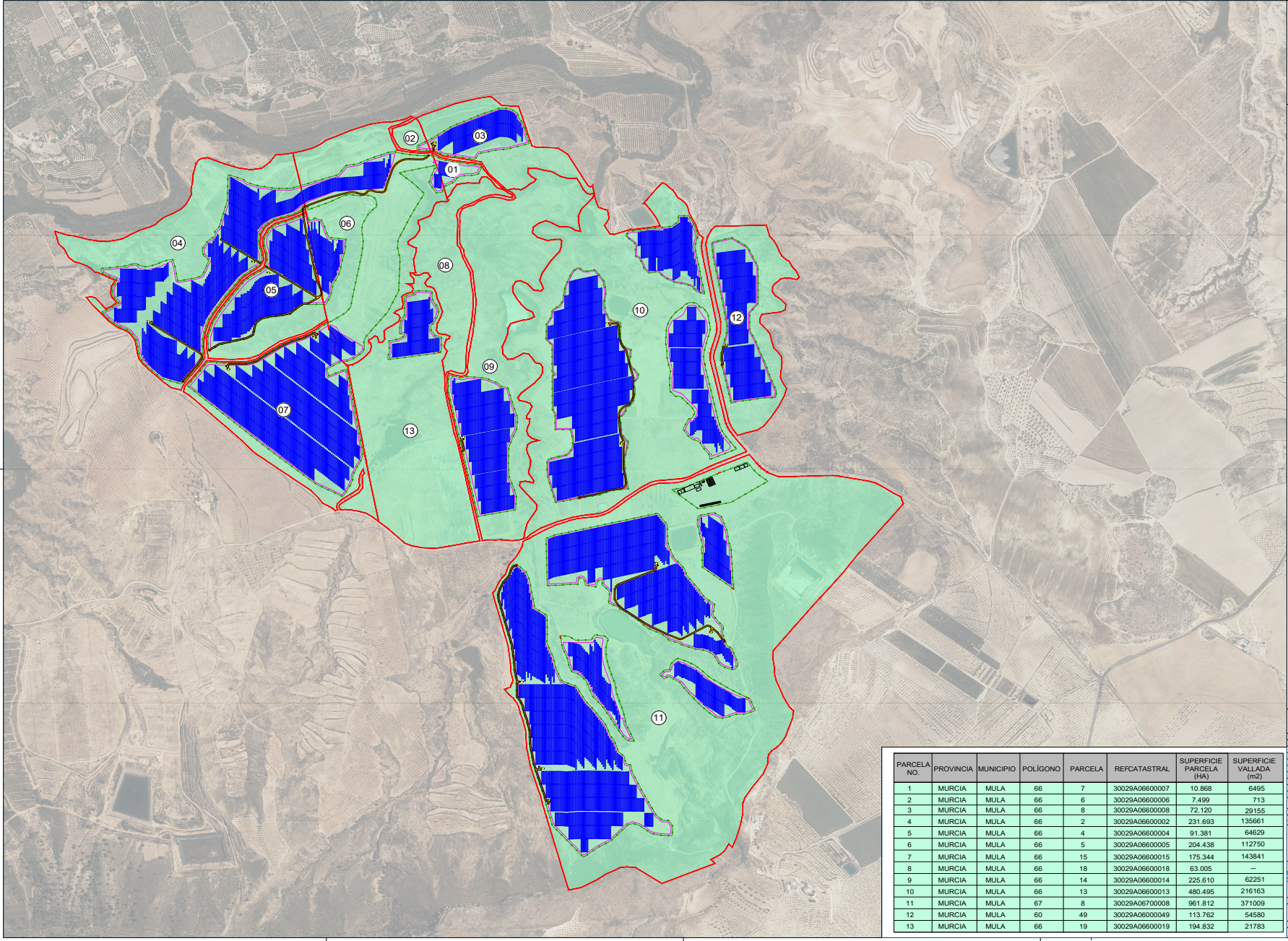

0145



PARCELA NO.	PROVINCIA	MUNICIPIO	POLIGONO	PARCELA	RECATRASTAL	SUPERFICIE PARCELA (HA)	SUPERFICIE VALLADA (m2)
1	MURCIA	MULA	66	7	30029A06600007	10.868	6495
2	MURCIA	MULA	66	6	30029A06600006	7.499	713
3	MURCIA	MULA	66	8	30029A06600008	72.120	29155
4	MURCIA	MULA	66	2	30029A06600002	231.693	135661
5	MURCIA	MULA	66	4	30029A06600004	91.381	64629
6	MURCIA	MULA	66	5	30029A06600005	204.438	112750
7	MURCIA	MULA	66	15	30029A06600015	175.344	143841
8	MURCIA	MULA	66	18	30029A06600018	63.005	--
9	MURCIA	MULA	66	14	30029A06600014	225.610	62251
10	MURCIA	MULA	66	13	30029A06600013	480.495	216163
11	MURCIA	MULA	67	8	30029A06700008	961.812	371009
12	MURCIA	MULA	60	49	30029A06000049	113.762	54580
13	MURCIA	MULA	66	19	30029A06600019	194.832	21783

PLAN PLAN PLAN PLAN
 PLAN PLAN PLAN PLAN
 JCS SRS JCS SI
 FECHA: 01/04/2024
 AGOSTO 2022 1:5000
X-ELIO
 C/ Pinar de San Roque, s/n - 30117 PUEBLA DE SAN JUAN, MURCIA
 T. +34 968 80 00 00 F. +34 968 80 00 00
 MURCIA SOLAR S.L.U.
 PROYECTO: CSE EL MOLINO
 ESTUDIO: MULA, MURCIA, ESPAÑA
 PLAN: PARCELAS CATATASTRALES Y ANEA VALLADA
 HOJA Nº: 01 CADENA Nº: 01 ESCALA: 1:5000

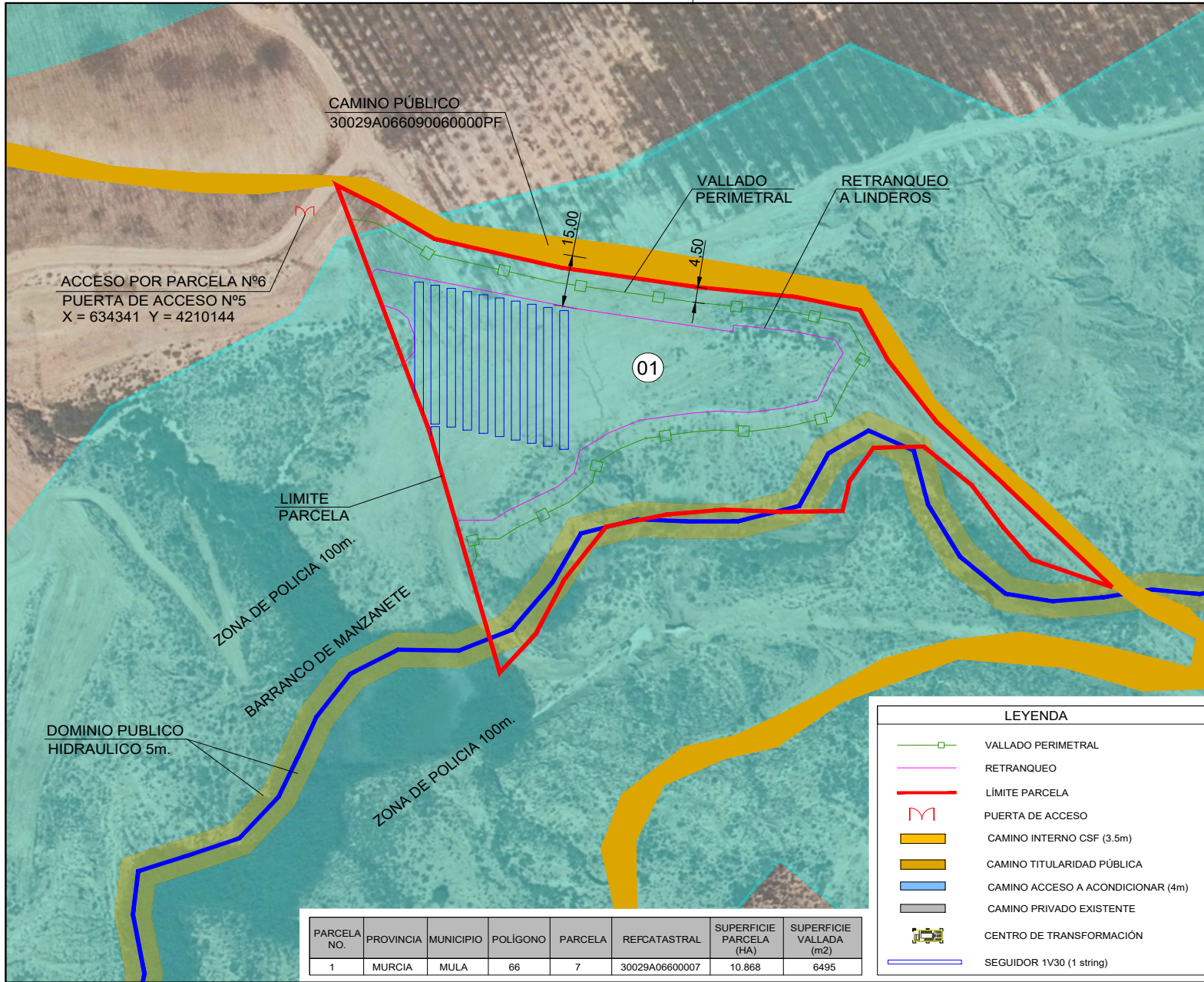

PARCELA NO.	PROVINCIA	MUNICIPIO	POLIGONO	PARCELA	REFCATASTRAL	SUPERFICIE PARCELA (HA)	SUPERFICIE VALLADA (m2)
1	MURCIA	MULA	66	7	30029A06600007	10.868	6495

LEYENDA	
	VALLADO PERIMETRAL
	RETRANQUEO
	LÍMITE PARCELA
	PUERTA DE ACCESO
	CAMINO INTERNO CSF (3.5m)
	CAMINO TITULARIDAD PÚBLICA
	CAMINO ACCESO A ACONDICIONAR (4m)
	CAMINO PRIVADO EXISTENTE
	CENTRO DE TRANSFORMACIÓN
	SEGUIDOR 1V30 (1 string)

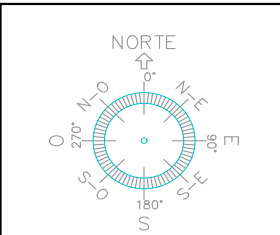

NOTAS:

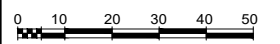

REV.	FECHA	DESCRIPCION
REVISIONES		
DISEÑADO	COMPROBADO	APROBADO
Vº Bº CLIENTE		
JCB	SSG	JCM
		SI

FECHA	ESCALA(S)
AGOSTO 2022	1:1000



C/ Poeta Juan Maragall Tel: +34 911770010
 1, 5ª 28020 Madrid Fax: +34 911770025

CLIENTE: MARFANI SOLAR 6, S.L.U
 PROYECTO: CSF EL MOLINO

SITUACION: MULA - MURCIA - ESPAÑA

TITULO: PARCELA Nº1 ORDENACION INTERIOR

PROY. NO.	TAMANO	Nº PLANO	HOJA	REV.
01	A3	PG-01	00	00

El código de verificación (CSV) permite la verificación de la integridad de una copia de este documento electrónico. Este documento incorpora firma electrónica de acuerdo a la Ley 59/2003, de 19 de diciembre, de firma electrónica
<https://sede.mula.regiondemurcia.es/validacionDoc/index.jsp?entidad=30029>

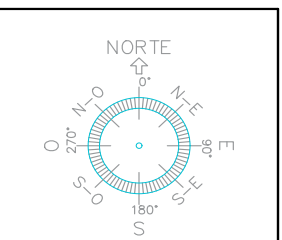
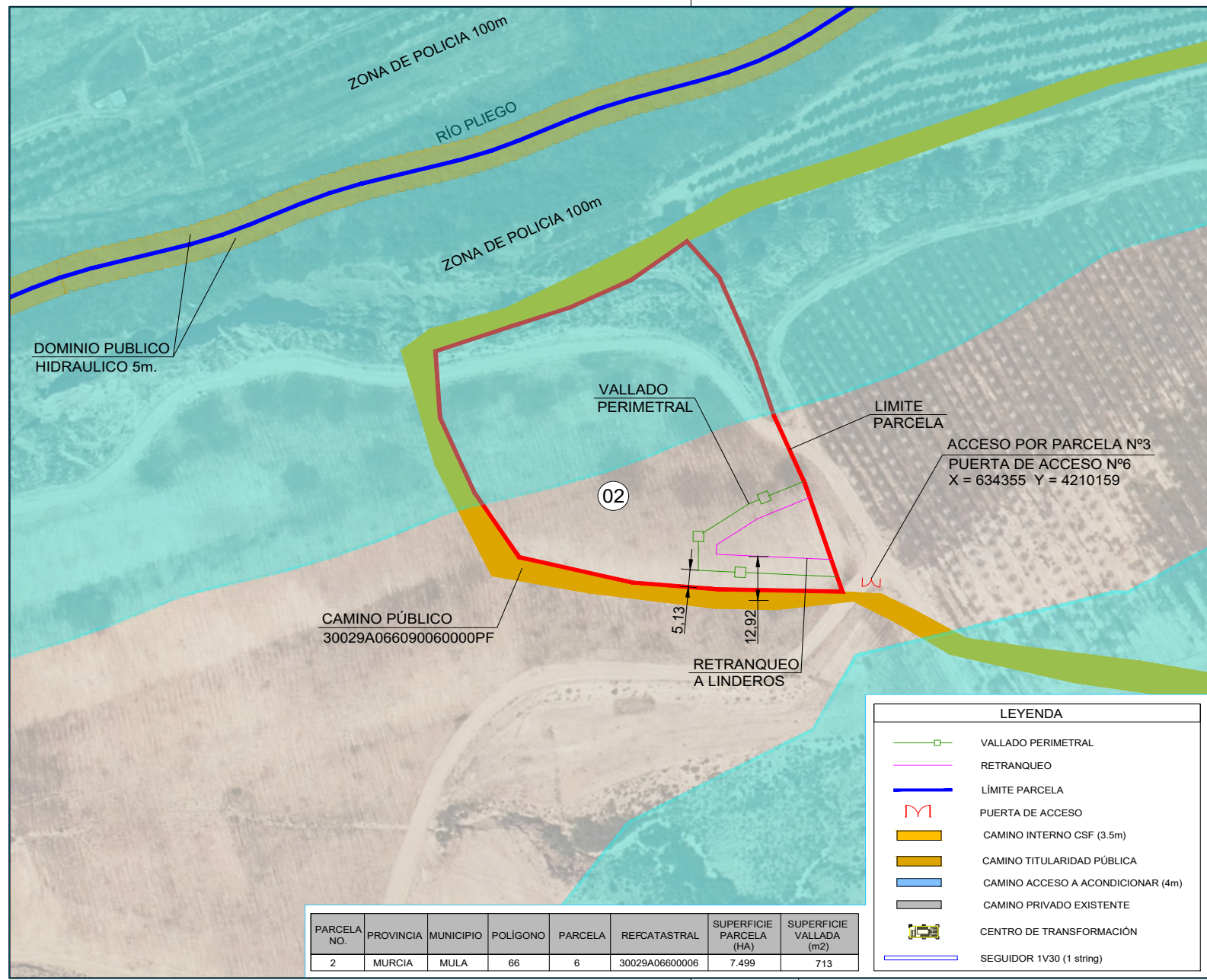

NOTAS:

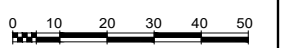

REV.	FECHA	DESCRIPCION
REVISIONES		
DISEÑADO	COMPROBADO	APROBADO
Vº Bº CLIENTE		
JCB	SSG	JCM
		SI

FECHA	ESCALA(S)
AGOSTO 2022	1:1000



C/ Poeta Juan Maragall Tel: +34 911770010
 1, 5ª 28020 Madrid Fax: +34 911770025

CLIENTE: MARPANI SOLAR 6, S.L.U
 PROYECTO: CSF EL MOLINO

SITUACION: MULA - MURCIA - ESPAÑA

TITULO: PARCELA Nº2 ORDENACION INTERIOR

PROY. Nº.	TAMANO	Nº PLANO	HOJA	REV.
01	A3	PG-02	00	00

PARCELA NO.	PROVINCIA	MUNICIPIO	POLIGONO	PARCELA	REFCATASTRAL	SUPERFICIE PARCELA (HA)	SUPERFICIE VALLADA (m2)
2	MURCIA	MULA	66	6	30029A06600006	7.499	713

LEYENDA	
	VALLADO PERIMETRAL
	RETRANQUEO
	LÍMITE PARCELA
	PUERTA DE ACCESO
	CAMINO INTERNO CSF (3.5m)
	CAMINO TITULARIDAD PÚBLICA
	CAMINO ACCESO A ACONDICIONAR (4m)
	CAMINO PRIVADO EXISTENTE
	CENTRO DE TRANSFORMACIÓN
	SEGUIDOR 1V30 (1 string)

El código de verificación (CSV) permite la verificación de la integridad de una copia de este documento electrónico. Este documento incorpora firma electrónica de acuerdo a la Ley 59/2003, de 19 de diciembre, de firma electrónica
<https://sede.mula.regiondemurcia.es/validacionDoc/index.jsp?entidad=30029>

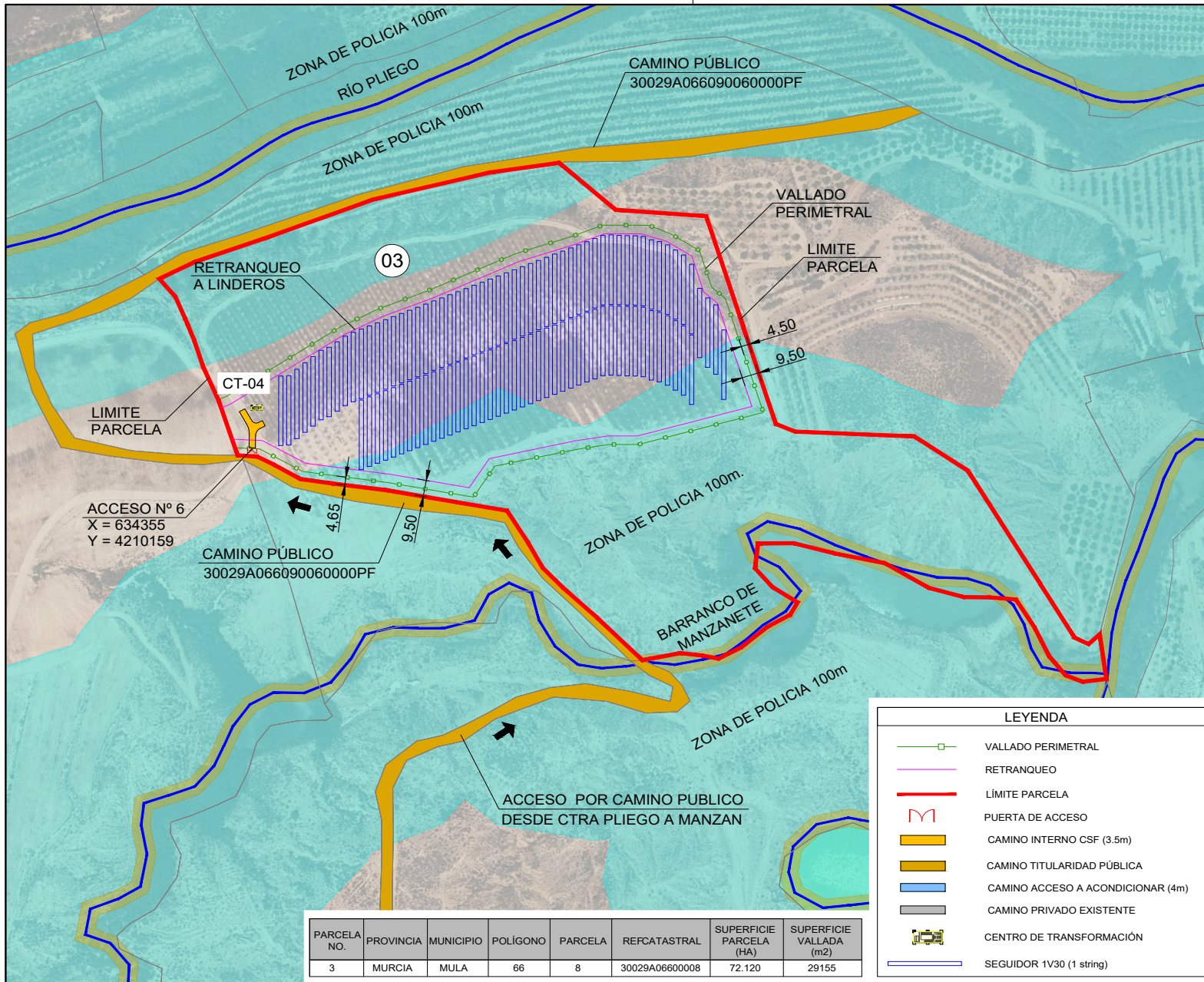

PARCELA NO.	PROVINCIA	MUNICIPIO	POLIGONO	PARCELA	REFCATASTRAL	SUPERFICIE PARCELA (HA)	SUPERFICIE VALLADA (m2)
3	MURCIA	MULA	66	8	30029A0660900600008	72.120	29155

LEYENDA	
	VALLADO PERIMETRAL
	RETRANQUEO
	LÍMITE PARCELA
	PUERTA DE ACCESO
	CAMINO INTERNO CSF (3.5m)
	CAMINO TITULARIDAD PÚBLICA
	CAMINO ACCESO A ACONDICIONAR (4m)
	CAMINO PRIVADO EXISTENTE
	CENTRO DE TRANSFORMACIÓN
	SEGUIDOR 1V30 (1 string)

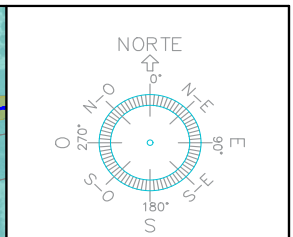

NOTAS:

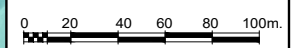

REV.	FECHA	DESCRIPCION

REVISIONES			
DISEÑADO	COMPROBADO	APROBADO	Vº Bº CLIENTE
JCB	SSG	JCM	SI

FECHA	ESCALA(S)
AGOSTO 2022	1:2000



C/ Poeta Juan Maragall Tel: +34 911770010
 1, 5ª 28020 Madrid Fax: +34 911770025

CLIENTE: MARFANI SOLAR 6, S.L.U
 PROYECTO: CSF EL MOLINO

SITUACIÓN: MULA - MURCIA - ESPAÑA

TÍTULO: PARCELA Nº3 ORDENACIÓN INTERIOR

PROY. Nº.	TAMANO	Nº PLANO	HOJA	REV.
01	A3	PG-03	00	00

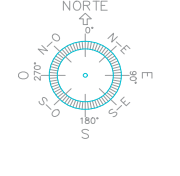
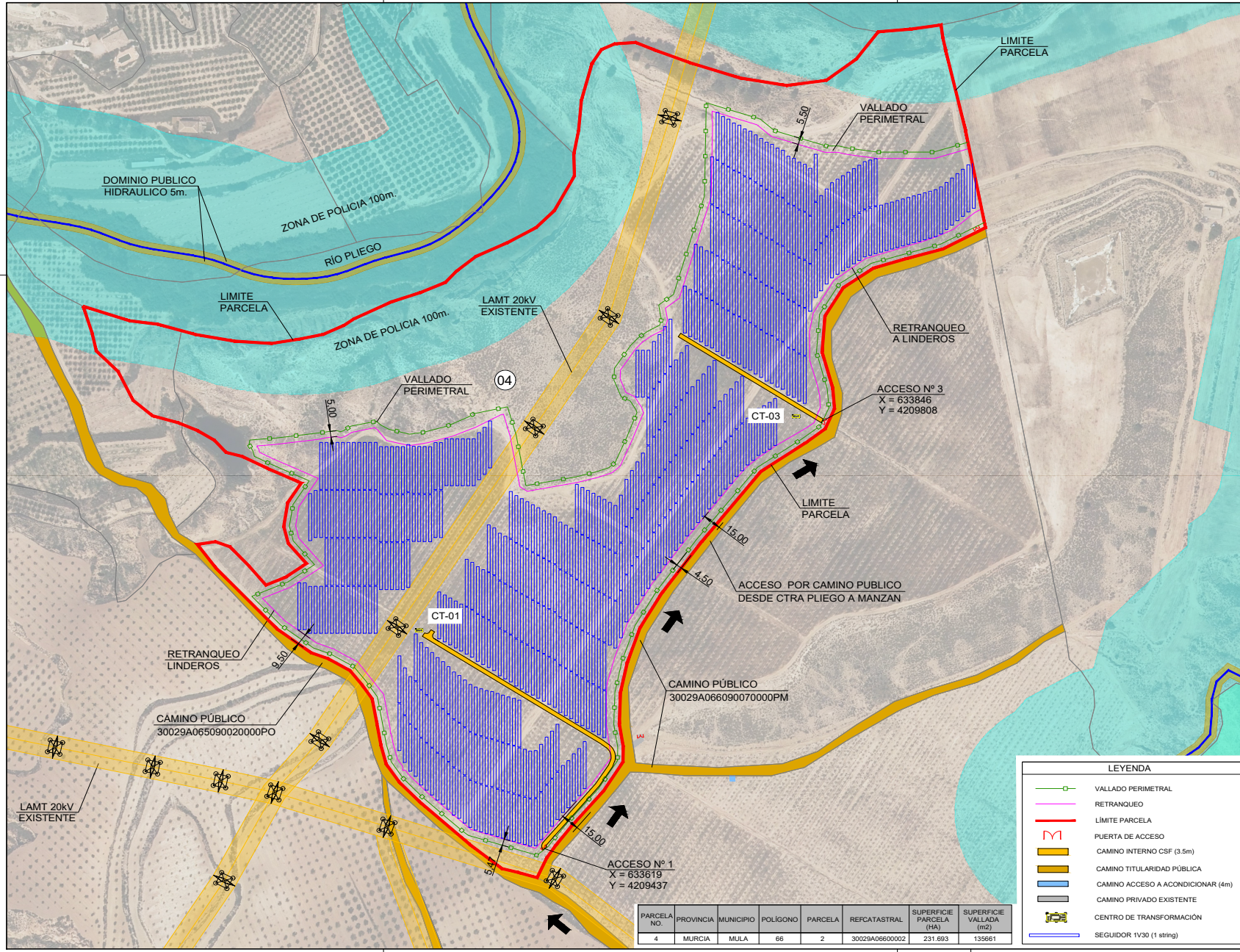

NOTAS

0 20 40 60 80 100m				
REV.	FECHA	DESCRIPCIÓN		
REVISIONES				
DESIGNADO	COMPROBADO	APROBADO	Vº BR CLIENTE	
JCB	SSG	JCM	SI	
FECHA:	ESCALA:			
AGOSTO 2022	1:2000			

LEYENDA	
	VALLADO PERIMETRAL
	RETRANQUEO
	LÍMITE PARCELA
	PUERTA DE ACCESO
	CAMINO INTERNO CSF (3,5m)
	CAMINO TITULARIDAD PÚBLICA
	CAMINO ACCESO A ACONDICIONAR (4m)
	CAMINO PRIVADO EXISTENTE
	CENTRO DE TRANSFORMACIÓN
	SEGUIDOR 1V30 (1 string)

PARCELA NO.	PROVINCIA	MUNICIPIO	POLIGONO	PARCELA	REFCATRASTAL	SUPERFICIE PARCELA (HA)	SUPERFICIE VALLADA (m2)
4	MURCIA	MULA	66	2	30029A06600002	231.693	135661

X-ELI

C/ Pto. Juan Maragall Tel.: +34 911770010
 31. 29 28029 Madrid Fax: +34 911770029

CLIENTE: MARPANI SOLAR 6, S.L.U.

PROYECTO: CSF EL MOLINO

SITUACIÓN: MULA - MURCIA - ESPAÑA

TÍTULO: PARCELA Nª4 ORDENACIÓN INTERIOR

PROY. Nº	ANÁLISIS	MI PLANO	HOJA	REV.
01	A2	PG-04	00	00

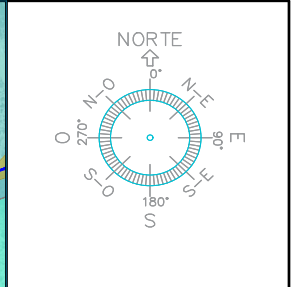
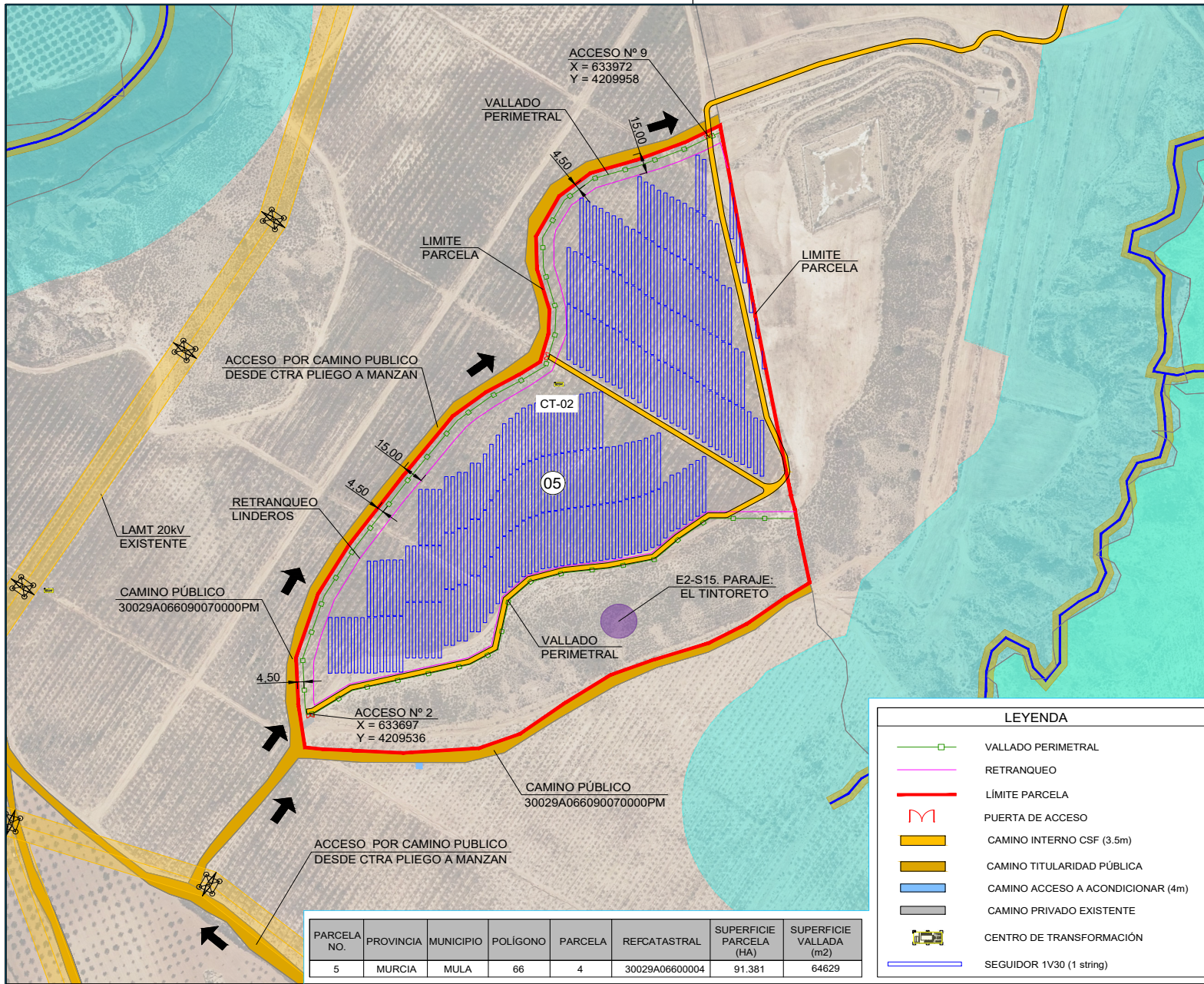

NOTAS:

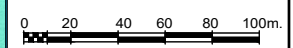

REV.	FECHA	DESCRIPCION

FECHA:	ESCALA(S):
AGOSTO 2022	1:2000



C/ Poeta Juan Maragall Tel: +34 911770010
1, 5ª 28020 Madrid Fax: +34 911770025

CLIENTE: MARPANI SOLAR 6, S.L.U.
PROYECTO: CSF EL MOLINO

SITUACIÓN: MULA - MURCIA - ESPAÑA

TÍTULO: PARCELA Nº5 ORDENACIÓN INTERIOR

PROY. Nº.	TAMAÑO	Nº PLANO	HOJA	REV.
01	A3	PG-05	00	00

LEYENDA	
	VALLADO PERIMETRAL
	RETRANQUEO
	LÍMITE PARCELA
	PUERTA DE ACCESO
	CAMINO INTERNO CSF (3.5m)
	CAMINO TITULARIDAD PÚBLICA
	CAMINO ACCESO A ACONDICIONAR (4m)
	CAMINO PRIVADO EXISTENTE
	CENTRO DE TRANSFORMACIÓN
	SEGUIDOR 1V30 (1 string)

PARCELA NO.	PROVINCIA	MUNICIPIO	POLIGONO	PARCELA	REFCATASTRAL	SUPERFICIE PARCELA (HA)	SUPERFICIE VALLADA (m2)
5	MURCIA	MULA	66	4	30029A06600004	91.381	64629



y01471c792a1b143707662260a0b2ba

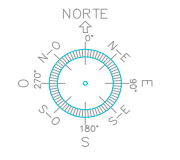
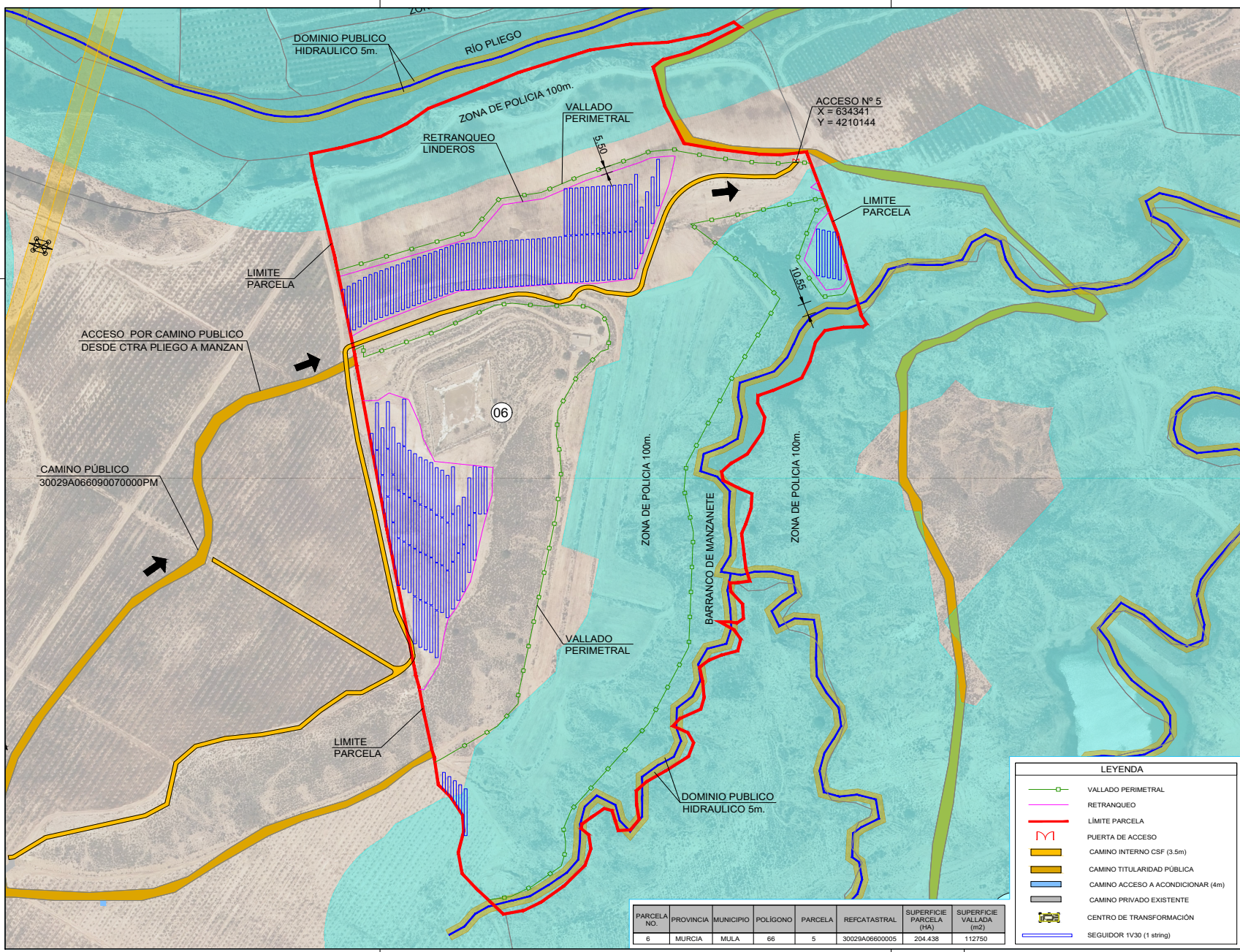

NOTAS

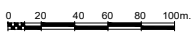

REV.	FECHA	DESCRIPCION	
REVISORES			
DISEÑADO	COMPROBADO	APROBADO	
JCB	SSG	JCM	SI
FECHA:	AGOSTO 2022	ESCALAS:	1:2000



C/ Pto. Juan Moragón Tel.: +34 911770019
 31, 29 28029 Madrid Fax: +34 911770029
 CLIENTE: MARPANI SOLAR 6, S.L.U.

PROYECTO: CSF EL MOLINO

SITUACION: MULA - MURCIA - ESPAÑA

TITULO: PARCELA Nº6 ORDENACION INTERIOR

PROY. Nº	ANÁLISIS	MI PLANO	HOJA	REV.
01	A2	PG-06	00	00

LEYENDA	
	VALLADO PERIMETRAL
	RETRANQUEO
	LÍMITE PARCELA
	PUERTA DE ACCESO
	CAMINO INTERNO CSF (3,5m)
	CAMINO TITULARIDAD PÚBLICA
	CAMINO ACCESO A ACONDICIONAR (4m)
	CAMINO PRIVADO EXISTENTE
	CENTRO DE TRANSFORMACIÓN
	SEGUIDOR IV30 (1 string)

PARCELA NO.	PROVINCIA	MUNICIPIO	POLIGONO	PARCELA	REFCATASTRAL	SUPERFICIE PARCELA (HA)	SUPERFICIE VALLADA (m2)
6	MURCIA	MULA	66	5	30029A06600005	204,438	112750

El código de verificación (CSV) permite la verificación de la integridad de una copia de este documento electrónico. Este documento incorpora firma electrónica de acuerdo a la Ley 59/2003, de 19 de diciembre, de firma electrónica
<https://sede.mula.regiondemurcia.es/validacionDoc/index.jsp?entidad=30029>

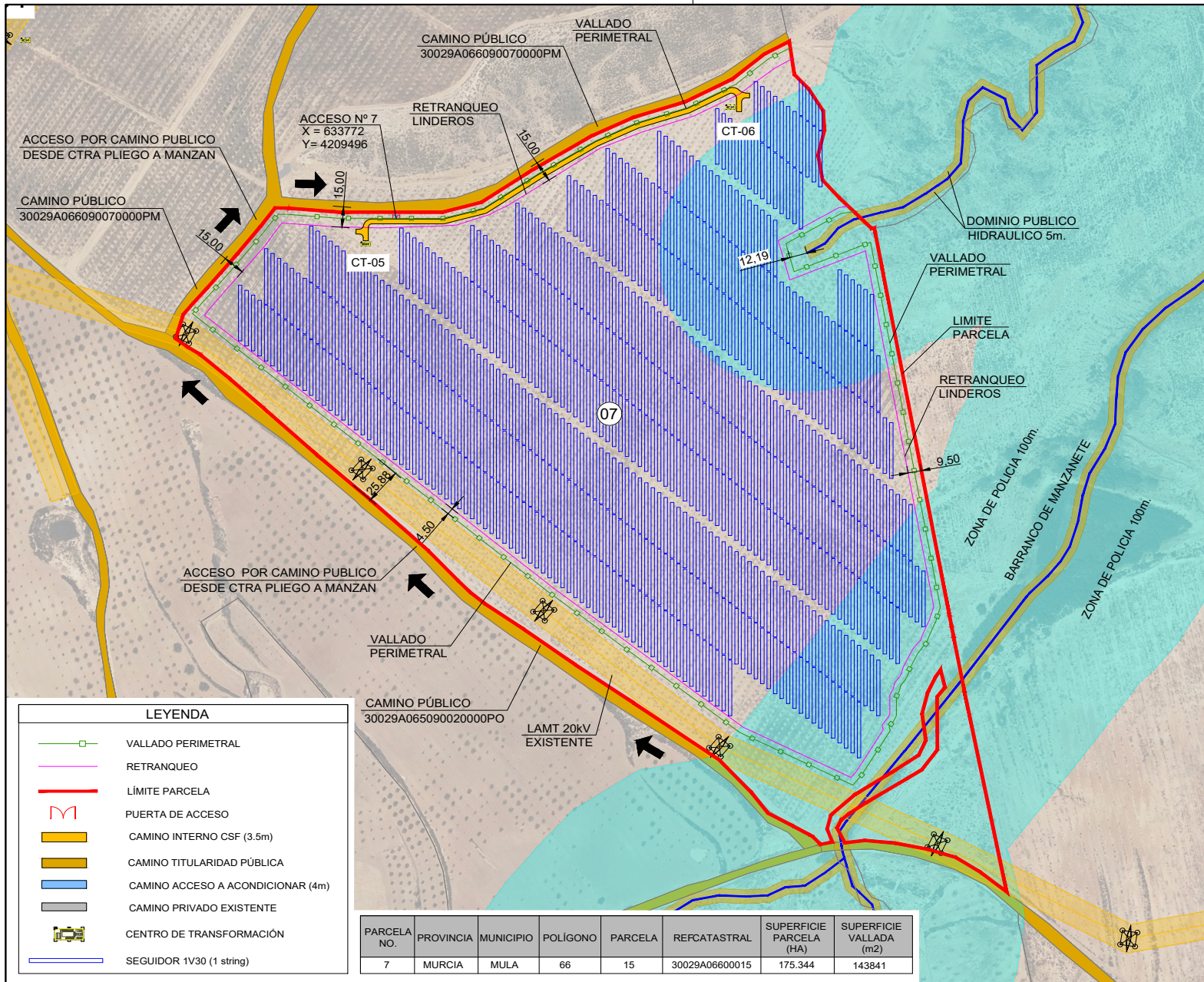

LEYENDA

- VALLADO PERIMETRAL
- RETRANQUEO
- LIMITE PARCELA
- PUERTA DE ACCESO
- CAMINO INTERNO CSF (3.5m)
- CAMINO TITULARIDAD PÚBLICA
- CAMINO ACCESO A ACONDICIONAR (4m)
- CAMINO PRIVADO EXISTENTE
- CENTRO DE TRANSFORMACIÓN
- SEGUIDOR 1V30 (1 string)

PARCELA NO.	PROVINCIA	MUNICIPIO	POLIGONO	PARCELA	REFCATASTRAL	SUPERFICIE PARCELA (HA)	SUPERFICIE VALLADA (m2)
7	MURCIA	MULA	66	15	30029A06600015	175.344	143841

NORTE

NOTAS:

REV.	FECHA	DESCRIPCION	
REVISIONES			
DISEÑADO	COMPROBADO	APROBADO	Vº Bº CLIENTE
JCB	SSG	JCM	SI
FECHA		ESCALA(S)	
AGOSTO 2022		1:2000	

C/ Poeta Juan Maragall Tel: +34 911770010
 1, 5ª 28020 Madrid Fax: +34 911770025
 CLIENTE: MARFANI SOLAR 6, S.L.U
 PROYECTO: CSF EL MOLINO

SITUACION: MULA - MURCIA - ESPAÑA

TITULO: **PARCELA Nº7 ORDENACION INTERIOR**

PROY. NO.	TAMANO	Nº PLANO	HOJA	REV.
01	A3	PG-07	00	00

El código de verificación (CSV) permite la verificación de la integridad de una copia de este documento electrónico. Este documento incorpora firma electrónica de acuerdo a la Ley 59/2003, de 19 de diciembre, de firma electrónica
<https://sede.mula.regiondemurcia.es/validacionDoc/index.jsp?entidad=30029>

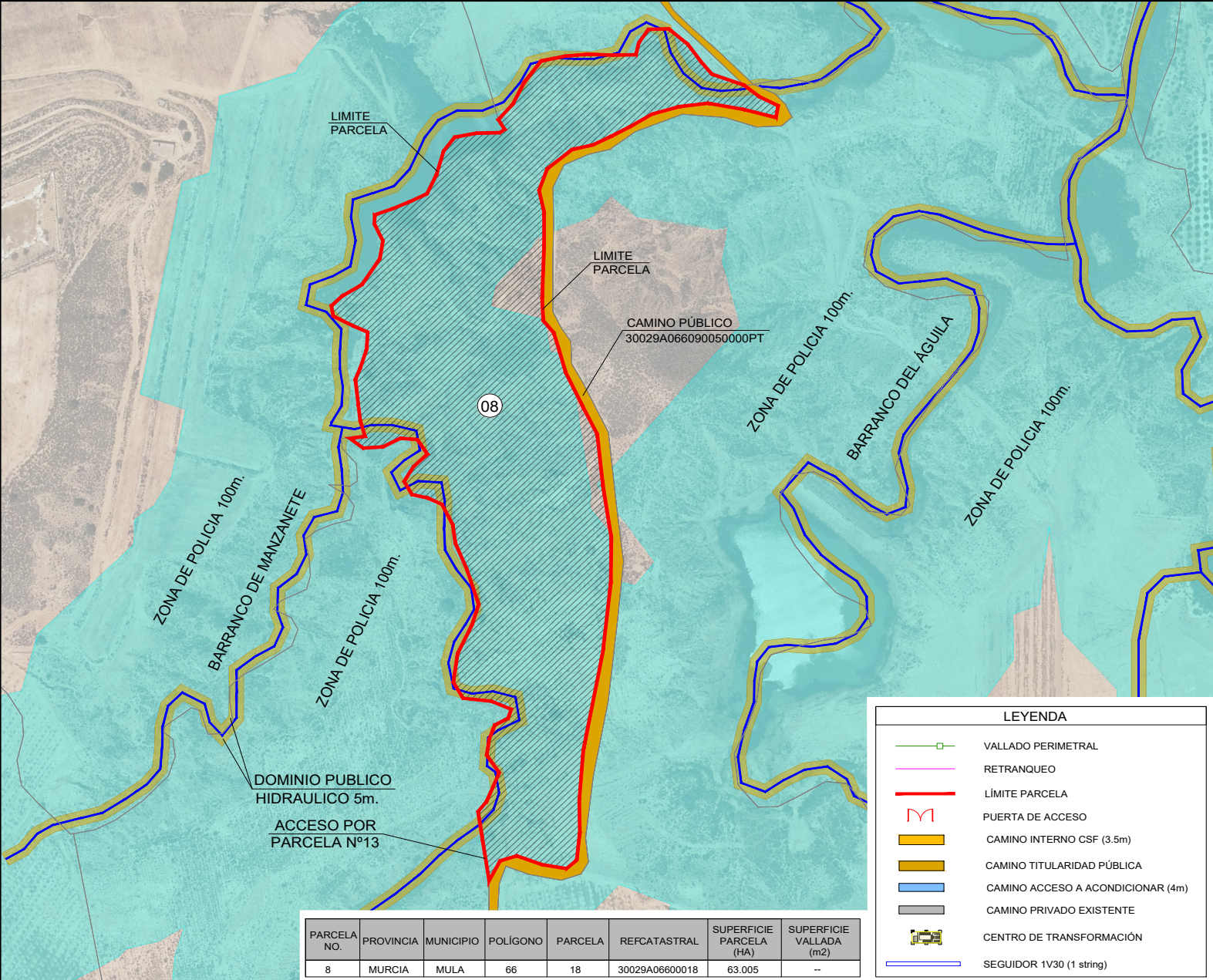

PARCELA NO.	PROVINCIA	MUNICIPIO	POLIGONO	PARCELA	REFCATASTRAL	SUPERFICIE PARCELA (HA)	SUPERFICIE VALLADA (m2)
8	MURCIA	MULA	66	18	30029A06600018	63.005	--

LEYENDA	
	VALLADO PERIMETRAL
	RETRANQUEO
	LÍMITE PARCELA
	PUERTA DE ACCESO
	CAMINO INTERNO CSF (3.5m)
	CAMINO TITULARIDAD PÚBLICA
	CAMINO ACCESO A ACONDICIONAR (4m)
	CAMINO PRIVADO EXISTENTE
	CENTRO DE TRANSFORMACIÓN
	SEGUIDOR 1V30 (1 string)

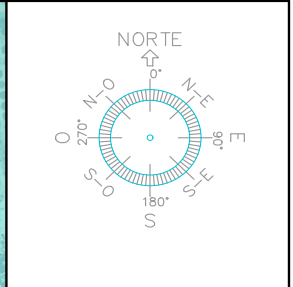

NOTAS:

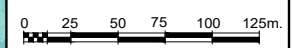

REV.	FECHA	DESCRIPCION	
REVISIONES			
DISEÑADO	COMPROBADO	APROBADO	Vº Bº CLIENTE
JCB	SSG	JCM	SI

FECHA	ESCALA(S)
AGOSTO 2022	1:2500



C/ Poeta Juan Maragall Tel: +34 911770010
 1, 5ª 28020 Madrid Fax: +34 911770025

CLIENTE: MARFANI SOLAR 6, S.L.U
 PROYECTO: CSF EL MOLINO

SITUACION: MULA - MURCIA - ESPAÑA

TITULO: PARCELA Nº8 ORDENACION INTERIOR

PROY. NO.	TAMAÑO	Nº PLANO	HOJA	REV.
01	A3	PG-08	00	00